

HERZLICH WILLKOMMEN BEI SOLARLUX !  
„FÖRDERMÖGLICHKEITEN FÜR VEREINE“



# AGENDA

- 
- 1. Begrüßung
  - 2. Vortrag ZILE-Förderung
  - 3. Vortrag LEADER-Förderung
  - 4. Vortrag Antragsstellung mithilfe von KI
  - 5. Offenes Messekonzept

# ABGESCHLOSSENES PROJEKT

Heimatverein in Borgloh / Landkreis Osnabrück



## Glashaus:

SDL Atrium + SL25XXL + SL20 + Fest

Auftragswert: netto

Förderung: „**Maßnahme Leader**“  
vom Amt für regionale  
Landesentwicklung Weser-Ems

## Zusammensetzung der Förderung:

nicht zurückzahlbare Zuwendung:  
55 %

Zuschuss durch die Gemeinde:  
13,75 %

Restsumme – Eigenanteil u.a.  
Sponsoren:  
31,25 %

# AUSZUG FÖRDERTÖPFE

*Landkreis Osnabrück*

- regionale Städte / Gemeinde
- Amt für regionale Landesentwicklung / Maßnahme LEADER z.B. Leader-Region Südliches Osnabrücker Land (SOL) → Förderzeitraum: 2023 – 2027
- ZILE-Förderung / Zuwendungen zur integrierten ländlichen Entwicklung
- KSB / LSB
- Ausschüttung Gewinnspar Reinerträge Volksbank eG oder Crowdfunding
- Familienstiftungen, Lauter- und Sparkassenstiftung
- Toto Lotto Stiftung
- Stiftung Dr. Ehrenamt / Digitalisierung



Förderprogramme je Region sind selbstständig zu prüfen,  
z.B GM-Hütte - Büro des Sports

NEIN. MIT PHOTOVOLTAIK HABEN WIR NICHTS ZU TUN!

*Das ist Solarlux.*

# FAMILIENUNTERNEHMEN



- | Gründung 1983 durch Heinz Theo Ebbert (†) und Herbert Holtgreife
- | Idee, Wohnräume heller und offener durch Glas zu gestalten
- | Skizze auf Bierdeckel Grundstein für Firmengründung
- | Start mit 2 Mitarbeitern, einem Prototyp der Glas-Faltwand, entstanden ist ein weltweit erfolgreiches Unternehmen
- | Familienunternehmen in der 2. Generation



» Es gibt Herkunft und es gibt Zukunft.  
Wir leben beides. «

# DAMALS BIS HEUTE

*Ein Überblick*

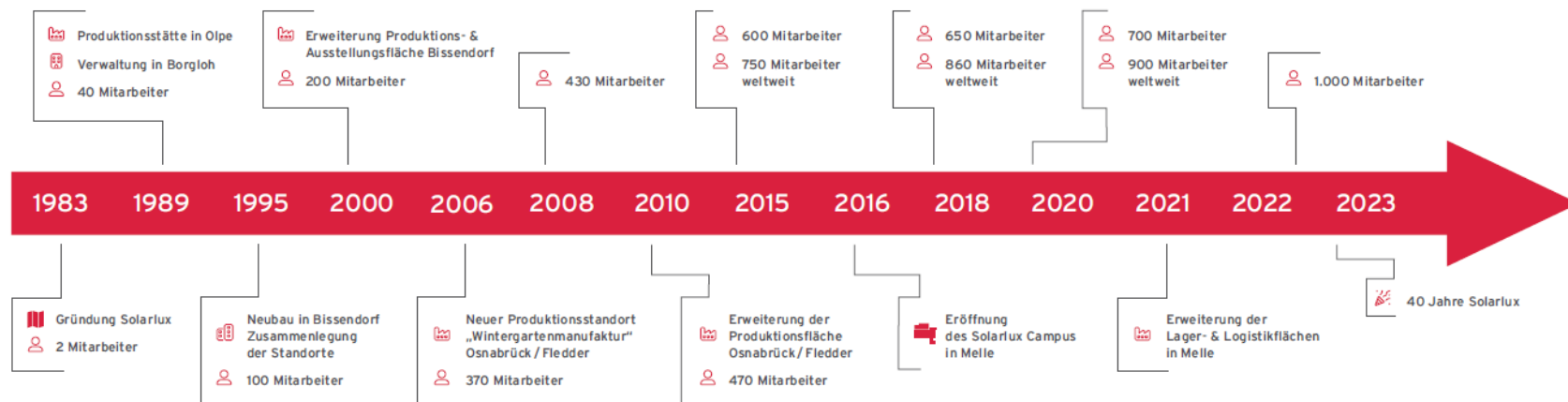



**Amt für regionale Landesentwicklung Weser-Ems**



# Herzlich willkommen!

**Informationsveranstaltung Förderchancen  
Referentin: Patricia Bonney  
Dezernatsteillegung Dez. 3.4 - Osnabrück**



**Amt für regionale Landesentwicklung  
Weser-Ems**



# GLIEDERUNG

---



1. Kurze Vorstellung ArL Weser-Ems
2. Fördermöglichkeiten im Rahmen der Strukturförderung
3. Basisdienstleistungen/Kleinstunternehmen
4. Was ist LEADER?
5. Projektidee, was nun?
6. Hinweise



**Norden**, Außenstelle Domänenverwaltung



**Aurich**, Geschäftsstelle



**Oldenburg**, Amt für regionale Landesentwicklung Weser-Ems



**Oldenburg**, Standort Am Markt



- Amt für regionale Landesentwicklung Weser-Ems, Zentrale und Standort Am Markt
- Geschäftsstelle
- Außenstelle Moorverwaltung
- Außenstelle Domänenverwaltung



**Meppen**, Geschäftsstelle



**Osnabrück**, Geschäftsstelle



## Ihre Ansprechpartnerin im ArL

Patricia Bonney

Tel.: 0541/503-456

[patricia.bonney@arl-we.niedersachsen.de](mailto:patricia.bonney@arl-we.niedersachsen.de)

Teamtelefon: 0541/503-499

Anschrift:

ArL Weser-Ems

-Geschäftsstelle Osnabrück-

Mercatorstraße 8

49080 Osnabrück



## Dezernat 3: Strukturförderung ländlicher Raum

- ZILE RL 2023

[https://www.ml.niedersachsen.de/startseite/themen/entwicklung\\_des\\_landlichen\\_raums/zile\\_zuwendungen\\_zur\\_integrierten\\_landlichen\\_entwicklung/richtlinien-uber-die-gewahrung-von-zuwendungen-zur-integrierten-landlichen-entwicklung-zile-5104.html](https://www.ml.niedersachsen.de/startseite/themen/entwicklung_des_landlichen_raums/zile_zuwendungen_zur_integrierten_landlichen_entwicklung/richtlinien-uber-die-gewahrung-von-zuwendungen-zur-integrierten-landlichen-entwicklung-zile-5104.html)

- LEADER (frz.): LEADER steht für "Liaison Entre Actions de Développement de l'Économie Rurale", also die Verbindung von Aktionen zur Entwicklung der ländlichen Wirtschaft.



## Förderung i. R. v. der ZILE - RL

- **Dorfentwicklung** – hierzu muss Ihre Kommune in das Programm der Dorfentwicklung durch das ML aufgenommen werden sein und Ihr Projekt im Gebiet des Dorfentwicklungsverfahren liegen.
  - Förderung der Schaffung, die Erhaltung und den Ausbau dorfgemäßer Gemeinschaftseinrichtungen, Mehrfunktionshäusern, von Räumen zur gemeinschaftlichen Nutzung, Co-Working Spaces einschließlich der gestalterischen Anpassung an das Ortsbild
  - Umnutzung und Revitalisierung von ortsbildprägender Bausubstanz
  - Erhaltung und Gestaltung ortsbildprägender Bausubstanz
  - die Schaffung, die Erhaltung, die Verbesserung und der Ausbau von Freizeit- und Naherholungseinrichtungen einschließlich Sportstätten der örtlichen Bevölkerung – (nur so weit keine Förderung durch den Landessportbund möglich ist)
  - die Dorfmoderation zur Unterstützung der Veränderungsprozesse in Dörfern und Dorfregionen, wie z. B. die Begleitung der städtebaulichen und strukturellen Umsetzung der Ziele aus einem Dorfentwicklungsplan, um eine den Grundsätzen der der Dorfentwicklungsplanung entsprechende Durchführung von Vorhaben und eine aktivierende Bürgerbeteiligung zu gewährleisten



## Projektbeispiel Dorfentwicklung



Ortstypisches Multifunktionsgebäude, das bereits mit dem Bau junge Menschen dazu bewegt hat, in der Gemeinde zu bleiben



Ausgangslage: gesperrte Halle in nicht ortstypischer Bauweise



Neu angelegter Dorfpark  
Molbergen



## Förderung i. R. v. der ZILE - RL

- **Basisdienstleistungseinrichtungen** - Zuwendungsfähig sind zum Beispiel Ausgaben für:
  - Vorarbeiten (Analysen, Wirtschaftlichkeitsbetrachtungen, Erhebungen, Untersuchungen, Folgeabschätzungen usw.);
  - Schaffung, Sicherung, Verbesserung und Ausdehnung von Einrichtungen der Grundversorgung für die ländliche Bevölkerung durch den Kauf sowie Investitionen in stationäre und mobile Einrichtungen für lokale Basisdienstleistungen dazu zählen (nicht abschließend):
    - Nah-/Grundversorgungseinrichtungen wie Dorf-/Nachbarschaftsläden, kleine Dienstleistungs- und Versorgungszentren mit Einzelhandel, Post, Bank
    - Regionale Versorgungszentren
    - betreutes Wohnen
    - Sozialstationen
    - Jugendtreffs, soziokulturelle Zentren, Sportstätten
    - Dienstleistungen zur Mobilität
    - Sportstättenförderung



## Förderung i. R. v. der ZILE - RL

- **Basisdienstleistungseinrichtungen**
  - Der Innenausbau sowie eine Umnutzung ist förderfähig, sofern es für die Funktion des Förderobjektes erforderlich ist.
  - Die gestalterische Anpassung an das Ortsbild ist verpflichtender Bestandteil bei der Umsetzung von Vorhaben [...]
  - Zu den förderfähigen Ausgaben von Vorhaben an der Bau-substanz zählen auch die Aufwendungen zur Verbesserung der Wärmedämmung oder der erstmaligen Wärmedämmung, die im Rahmen der geförderten Gewerke entstehen.
  - Für jedes Vorhaben ist ein Konzept zur Markt- und Standortanalyse einschließlich Bedarfs- und Wirtschaftlichkeitsbetrachtung vorzulegen. Für Vorhaben, die soziokulturelle Einrichtungen betreffen, ist nur eine Bedarfsanalyse vorzulegen





## Förderung i. R. v. der ZILE - RL

- **Kleinstunternehmen**
  - Vorarbeiten (Analysen, Wirtschaftlichkeitsbetrachtungen, Erhebungen, Untersuchungen, Folgeabschätzungen),
  - Sicherung, Schaffung, Verbesserung und Ausdehnung der Grundversorgung der ländlichen Bevölkerung; auch unter Umnutzung ungenutzter Bausubstanz
  - Investitionen in die Errichtung neuer Unternehmen (Bausubstanz und/oder Maschinen), deren Zweck die Anforderungen an die Grundversorgung [...] erfüllt,





## Förderung i. R. v. der ZILE - RL

- **Kleinstunternehmen**
  - Investitionen in die Erweiterung vorhandener Unternehmen (Bausubstanz und/oder Maschinen), deren Zweck die Anforderungen an die Grundversorgung [...] erfüllt,
  - Diversifizierung vorhandener Unternehmen (Bausubstanz und/oder Maschinen) in Produktion oder Dienstleistungen, die die Anforderungen an die Grundversorgung [...] erfüllen.





## Projektbeispiel Basisdienstleistungen

Errichtung eines Dorfladens,  
verpachtet an einen privaten  
Betreiber (Bäckerei)





# Fördersätze

## Dorfentwicklung:

öffentliche Maßnahmen:

richtet sich nach der Steuereinnahmekraft  
i. d. R. 45/55/65 Prozent + 10% Punkte

bis zu 80% + evt. 10% Punkte Bonus (vom brutto)

Mindestzuschuss: 10.000 € (das bedeutet, dass die beantragte Förderung mindestens 10.000 € betragen muss)

private Maßnahmen:

bis zu 35% + evt. 5% Punkte Bonus (**vom netto**)

Mindestzuschuss: 2.500 €

gemeinnützige Vereine:

bis zu 65% + evt. 10% Punkte Bonus (**vom netto**)

Die Höchstfördersummen liegen zwischen 50.000 € und 500.000 €.

## Basisdienstleistungen:

natürliche Personen:

bis zu 45% zzgl. evt. 10% Punkte Bonus (**vom netto**)

maximal 200.000 €

gemeinnützige Vereine:

bis zu 65% zzgl. evt. 10% Punkte Bonus (**vom netto**)

maximal 500.000 €

## Kleinstunternehmen:

45% zzgl. evt. 10% Punkte Bonus (**vom netto**)

Mindestinvestitionsvolumen: 10.000 € (netto)

maximal 200.000 € in drei Jahren

Die Zuwendung wird als nicht rückzahlbarer Zuschuss in Form der Anteilsfinanzierung zur Projektförderung gewährt.



- **LEADER**

- 22 LEADER-Regionen (von 68 landesweit) mit einem Budget an Fördermitteln von rd. 57,5 Mio. €
- Regionale Entwicklungskonzepte (REKs) als Fördergrundlage (das Gegenstück zur ZILE-RL)
- Entscheidung über Projekte durch die Lokalen Aktionsgemeinschaften (LAGs), Fördermanagement durch das ArL
- Co-Finanzierung erforderlich, da reine EU-Mittel
- Fördersätze und –Höchstbeträge sind im REK festgelegt
- 5 LEADER Regionen im Geschäftsbereich Osnabrück

Aber, was ist eigentlich LEADER?

<https://youtu.be/LPqvlZJOROs>



## Projektbeispiel LEADER:

Restaurierung des Leuchtturmes Oberfeuer  
Preußeneck, Einrichtung eines Ausstellungsraumes  
im dortigen Maschinenhaus und einer öffentlich  
zugänglichen Aussichtsplattform, auch  
außerschulischer Lernstandort,

LEADER Region „Wesermarsch in Bewegung“

<https://www.youtube.com/watch?v=I-I5Wt0yrZs>

LEADER Region Soesteneriederung





# Projektidee – Was nun?

Projektidee

- Besprechung mit dem Planungsbüro (Umsetzungsbegleiter), ggf. Gemeinde und/oder dem ArL
- Beratung durch Planungsbüro (Umsetzungsbegleiter), ggf. Gemeinde und dem ArL

Antragstellung

- Eingang bei ÄrL
- Stichtag **30.09.** – alle vorliegenden Anträge werden durch die ÄrL bewertet
- Ranking auf Ebene eines ArL-Bezirks

Bewilligung

- Bewilligung und Übergabe des Bescheids
- **Jetzt kann es losgehen!**

Verwendungsnachweis

- Vorlage des Verwendungsnachweises in Papierform und **digital!**
- Prüfung durch die ÄrL (Vergabe, Projektumsetzung und Inaugenscheinnahme)



# Zu beachten!

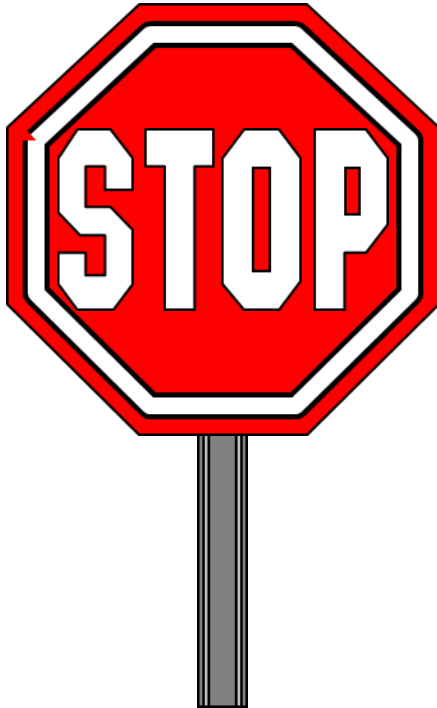

**Mit der Durchführung einer Maßnahme darf erst begonnen werden, wenn Sie den Zuwendungsbescheid des Amtes für regionale Landesentwicklung Weser-Ems erhalten haben!**

**D. h. eine Beauftragung, ein Kauf oder ein Vertragsschluss ist erst mit Zugang des Bewilligungsbescheides möglich!**

# VORTRAG ZUR LEADER FÖRDERUNG

# PRAXISBEISPIELE LEADER REGION MELLE

## MOVIE

- Reit- und Fahrverein Bruchmühlen e.V.
- Förderung nach HF 3: Bildung Freizeit & Tourismus
- Sportgerät: Simulation des Trainings am Pferd
- schont Tier und Mensch
- Auch Einsatz bei Kindern mit Berührungs-ängsten oder körperlichen Beeinträchtigungen
- Trägt zur Vereinsarbeit in der Region bei



**Projektkosten (netto) 11.506,05 €**

LEADER-Förderung  
(60%) **6.903,63 €**

KoFi (25% von  
LEADER) 1.725,91 €

Eigenanteil 2.876,51 €

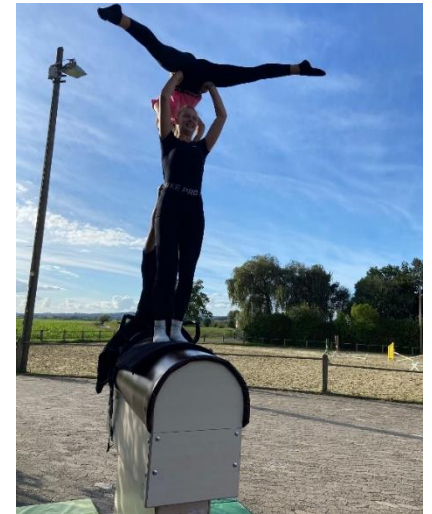

# PRAXISBEISPIELE LEADER REGION MELLE

## Ilse Losa

- Kulturzentrum Wilde Rose e.V.
- Förderung nach HF 1: Ortsentwicklung & Kultur
- Bau verschiedener Stationen entlang eines Radweges von Melle-Mitte nach Melle-Buer
- Dauerhafte Sichtbarmachung und Würdigung der jüdischen Meller Schriftstellerin Ilse Losa, die zu NS-Zeiten ins Exil nach Portugal floh



<b>Projektkosten</b>	<b>16.930,00 €</b>
LEADER-Förderung (70%)	<b>11.851,00 €</b>
KoFi	2.370,20 €
Eigenanteil	2.708,80 €

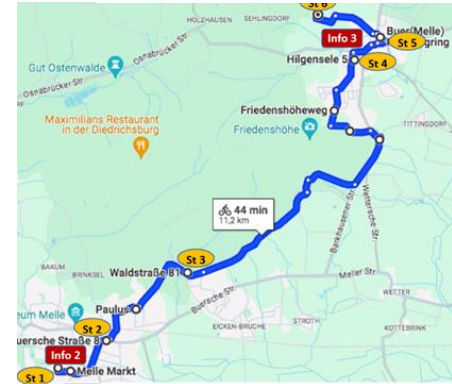

- Stationen mit übergroßen Bleistiften, Infotafeln mit analogen und digitalen Informationen zu:
- Gedenkkultur, Antisemitismus, Ausgrenzung und Verfolgung von Juden in Melle, Migration, Verlust von Heimat
- 50. frauenORT Niedersachsens



<b>Projektkosten</b>	<b>16.930,00 €</b>
LEADER-Förderung (70%)	<b>11.851,00 €</b>
KoFi	2.370,20 €
Eigenanteil	2.708,80 €



## Vogel-Beobachtungsturm Limberg

- Stiftung für Ornithologie & Naturschutz SON
- Förderung nach HF 3, Bildung, Freizeit & Tourismus
- Biodiversitätsverlust: starke Rückgänge typischer Vogelarten wie Feldlerche, Kiebitz, Rauchschwalbe
- Klimawandel, fehlende Biotopverbünde
- Bau eines Beobachtungsturms für Vögel im Biotopverbundgebiet, Artenschutz fördern
- Möglichkeit der Umweltbeobachtung & Umweltbildung
- Zentrum des Biotopverbunds zwischen NSG „Im Wischen“ und LSG „Wiehengebirge“

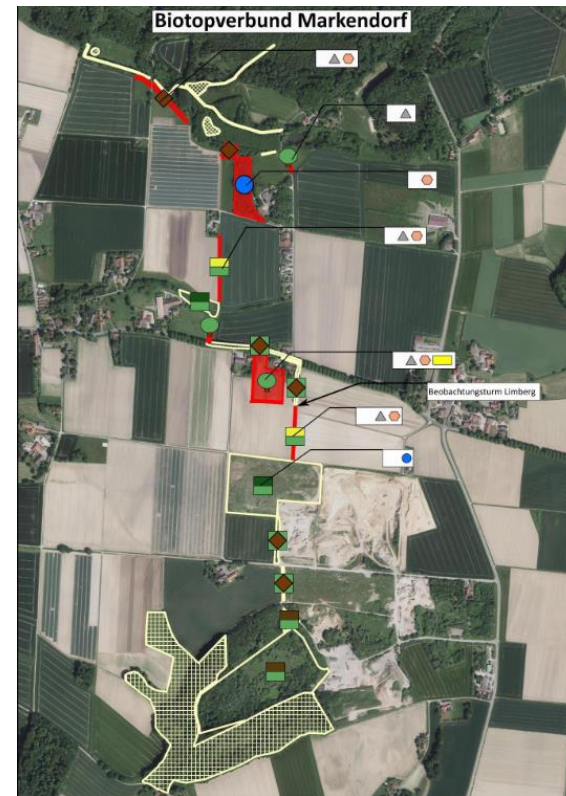

# PRAXISBEISPIELE LEADER REGION MELLE

## Vogel-Beobachtungsturm Limberg

- Bau eines Beobachtungsturms (4x4 m, 8 m Höhe):
  - Aussichtsplattform für Natur- und Tierbeobachtung
  - Geschlossener Raum für ungestörte Beobachtung, Pausen und Schutz
  - Ausstattung: Spektiv, Ferngläser, Biotoppflegergeräte
- Nachhaltige Umweltbildung, Förderung regionaler Artenvielfalt
- Hotspot gefährdeter Feldvogelarten (z. B. Star).
- Überwältigende Naturphänomene wie Vogelzug (z. B. bis zu 10.000 Kraniche)



**Projektkosten netto**      **76.639,61 €**

LEADER-Förderung  
(70%)                      **53.647,73 €**

KoFi                              13.411,93 €

Eigenanteil                    9.579,95 €

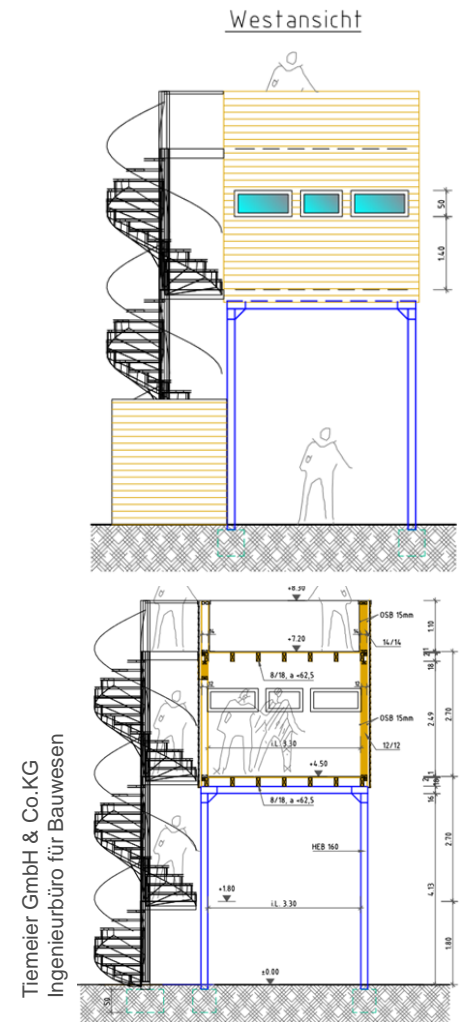

Tiemeier GmbH & Co.KG  
Ingenieurbüro für Bauwesen

# Projektbeispiele LEADER-Region SOL

Städte Bad Iburg und Dissen a.T.W., Gemeinden Bad Laer, Bad Rothenfelde, Glandorf und Hilter a.T.W



Foto: Heimatverein der Samtgemeinde Borgloh e.V.

## **Anbau des Büdchens am Renkenörener See**

- Projektträger: Heimatverein der Samtgemeinde Borgloh e.V.
  - Aufwertung des Seegeländes als touristisches und kulturelles Ziel sowie Stärkung der rad- und wandertouristischen Angebote in der Region
- **Gesamtkosten: 54.000 EUR**
  - **LEADER-Zuwendung: 25.000 EUR**

# Projektbeispiele LEADER-Region SOL

Städte Bad Iburg und Dissen a.T.W., Gemeinden Bad Laer, Bad Rothenfelde, Glandorf und Hilter a.T.W



Foto: Naturfreunde Glandorf

## Verbesserung der Biodiversität Biotop Laudiek

- Projektträger: Naturfreunde Glandorf e.V.
  - Erweiterung des Biotop-Angebots durch Lebens- und Rückzugsräume für Bienen, Insekten und Reptilien durch geeignete Maßnahmen
  - Erstellung von Lehrtafeln und begleitenden Infomaterialien
- **Gesamtkosten: 14.000 EUR**
  - **LEADER-Zuwendung: 6.500 EUR**

# Ansprechpersonen LEADER-Region SOL

Städte Bad Iburg und Dissen a.T.W., Gemeinden Bad Laer, Bad Rothenfelde,  
Glandorf und Hilter a.T.W



Christina Götz  
Regionalmanagerin  
LEADER-Region Südliches Osnabrücker Land  
pro-t-in GmbH



Karsten Perkuhn  
Berater der Regionalmanagements  
pro-t-in GmbH

<https://www.leader-sol.de/>

Nächster Stichtag: vrstl. April  
Budget: offen

# Projektbeispiele LEADER-Region Wittlager Land

Gemeinden Bad Essen, Bohmte und Ostercappeln



Foto: DRK Ortsverein Bohmte e.V.



## Drohnenstaffel Bohmte

- Projektträger: DRK-Ortsverein Bohmte e.V.
- Anschaffung von Drohnen mit Implementierung einer Drohnenstaffel
- Stärkung der Jugendarbeit
- Hilfestellung für Hilfs- und Rettungskräfte

- **Gesamtkosten: 62.000 EUR**
- **LEADER-Zuwendung: 34.000 EUR**

# Projektbeispiele LEADER-Region Wittlager Land

Gemeinden Bad Essen, Bohmte und Ostercappeln



## Wimmelbuch Wittlager Land

- Projektträger: Kulturring Ostercappeln e.V.
- Erstellung eines Wimmelbuchs für das gesamte Wittlager Land zur Stärkung der regionalen Präsentation
- Neugeborene werden mit dem Wimmelbuch willkommen heißen
- **Gesamtkosten: 29.000 EUR**
- **LEADER-Zuwendung: 16.000 EUR**

# Ansprechpartner LEADER-Region Wittlager Land

Gemeinden Bad Essen, Bohmte und Ostercappeln



Lenja Noetzel  
Regionalmanagerin  
LEADER-Region Wittlager Land  
pro-t-in GmbH



Karsten Perkuhn  
Berater der  
Regionalmanagements  
pro-t-in GmbH

<https://wittlagerland.eu/>

Nächster Stichtag: 06.03.2025  
Budget: 110.000 EUR

# Projektbeispiele LEADER-Region Hufeisen

Stadt Georgsmarienhütte, Gemeinde Belm, Bissendorf, Hagen a.T.W.,  
Hasbergen, Wallenhorst



Foto: Spvg. Niedermark

## „Radeln ohne Alter“ in Hagen a.T.W.

- Projektträger: Spvg. Niedermark 1930 e.V.
- Anschaffung von 2 Rikschas und Ausrüstung für Fahrer\*innen
- Ehrenamtliche bieten kostenlose Fahrten für ältere und mobilitätseingeschränkte Menschen an
- **Gesamtkosten: 31.500 EUR**
- **LEADER-Zuwendung: 14.500 EUR**



# Projektbeispiele LEADER-Region Hufeisen

Stadt Georgsmarienhütte, Gemeinde Belm, Bissendorf, Hagen a.T.W.,  
Hasbergen, Wallenhorst



Foto: Hans-Jürgen Goldkamp

## **Klassik- und Folkkonzerte im Ruller Haus**

Projektträger: Ruller Haus e.V.

- 3 Sonderkonzerte anlässlich des 20-jährigen Jubiläums der Ruller-Haus-Musik in 2024/2025
- Festigung der Stellung als Haus für Kultur und Begegnung im Osnabrücker Land

- **Gesamtkosten: 7.000 EUR**
- **LEADER-Zuwendung: 2.000 EUR**

# Ansprechpersonen LEADER-Region Hufeisen

Stadt Georgsmarienhütte, Gemeinde Belm, Bissendorf, Hagen a.T.W.,  
Hasbergen, Wallenhorst



Silke Kuhlemann  
Regionalmanagerin  
LEADER-Region Hufeisen  
pro-t-in GmbH



Karsten Perkuhn  
Berater Regionalmanagement  
LEADER-Region Hufeisen  
pro-t-in GmbH

<https://www.hufeisen-region.de/>

Nächster Stichtag: 10.03.2025  
Budget: 400.000 EUR

# Projektbeispiele LEADER-Region NOL

Stadt Bramsche und SGn Artland, Bersenbrück, Fürstenau und Neuenkirchen



## First-Responder (e-Responder)

Projektträger: DLRG-Ortsgruppe Quakenbrück im Artland e.V.

- Erstes vollständig batterieelektrisch betriebene Einsatzfahrzeug in der Samtgemeinde Artland
- Unterstützung des hauptamtlichen Rettungsdienstes durch Ehrenamtliche

- **Gesamtkosten: 72.000 EUR**
- **LEADER-Zuwendung: 37.000 EUR**

# Projektbeispiele LEADER-Region NOL

Stadt Bramsche und SGn Artland, Bersenbrück, Fürstenau und Neuenkirchen



## **Bau eines Padel-Courts in Achmer**

Projektträger: SC Achmer von 1957 e.V.

- Padel-Tennis (Trendsportart aus Spanien)
- Attraktivitätssteigerung des Vereinsangebots
- Nutzbar auch für Nicht-Mitglieder

- **Gesamtkosten: 85.000 EUR**
- **LEADER-Zuwendung: 22.500 EUR**

# Ansprechperson LEADER-Region NOL

Stadt Bramsche und SGn Artland, Bersenbrück, Fürstenu und Neuenkirchen



Nils Schnieders  
Regionalmanager LEADER-Region NOL  
pro-t-in GmbH



Karsten Perkuhn  
Berater der Regionalmanagements  
pro-t-in GmbH

<https://leader-nol.de/>

Nächster Stichtag: 04.02.2025  
Budget: 250.000 EUR

# VORTRAG ANTRAGSSTELLUNG MIT HILFE VON KI



**LANDTAG**  
NIEDERSACHSEN

# **WARUM EIGENTLICH KI-EINSATZ?**

**Effizienz und Zeiteinsparung**

**Punkteoptimierung**

**Individuelle Projektanpassung**

# SCHRITT FÜR SCHRITT

1. Öffne <https://chatgpt.com/> und melde dich an.
2. Füge die LEADER/Förder-Richtlinie, das REK und die Vorlage für die Projektskizze, sowie den folgenden Prompt (Eingabeaufforderung) ein:



A screenshot of a table with columns for 'Mittel' and 'Beschreibung'. The table contains various entries related to LEADER and REK, including 'Mittel für die Förderung von Projekten', 'Mittel für die Förderung von Projekten', and 'Mittel für die Förderung von Projekten'. A blue Microsoft Word icon is overlaid on the bottom right of the table.





# PROMPT (EINGABEAUFFORDERUNG)

„Erstelle einen vollständigen LEADER-Projektsteckbrief für die Region XYZ. Beginne damit, mich nach der grundlegenden Projektidee zu fragen. Sobald ich diese beschrieben habe, stelle mir schrittweise Fragen, um alle wichtigen Informationen für den Projektsteckbrief zu erfassen. Orientiere dich dabei an folgenden Punkten:  
Projekttitel: Finde einen passenden Titel basierend auf der Projektidee. Projektträger: Frage nach der Institution, dem Ansprechpartner und der Rechtsform. Projektphase: Frage, in welcher Phase sich das Projekt befindet (Ideenphase, Konzeptphase, Umsetzungsreife). Geplanter Zeitrahmen: Erfrage den geplanten Start- und Endzeitpunkt des Projekts. Handlungsfeld: Bitte mich, das Projekt einem der Handlungsfelder des Regionalen Entwicklungskonzepts (REK) zuzuordnen: Ortsentwicklung und KulturKlimaschutz und WirtschaftBildung, Freizeit und TourismusProjektbeschreibung: Frage nach einer detaillierten Beschreibung der geplanten Maßnahmen. Projektziele: Hilf mir, die Projektziele nach der SMART-Methode zu formulieren (spezifisch, messbar, attraktiv, realistisch, terminiert). Ort der Durchführung: Frage nach dem oder den Durchführungsorten. Projektkosten: Erfrage eine grobe Schätzung der Projektkosten (Netto- und Bruttobeträge). Fördersatz und Zuwendung: Hilf mir, den erwarteten Fördersatz und die mögliche LEADER-Zuwendung zu berechnen. Eigenmittel und Kofinanzierung: Frage nach den Eigenmitteln und einer möglichen kommunalen Kofinanzierung. Kooperationspartner: Bitte mich, mögliche Projektpartner zu benennen. Bürgerbeteiligung: Frage, wie Bürger in das Projekt eingebunden werden sollen. Gleichstellung und Nichtdiskriminierung: Frage, ob das Projekt zur Gleichstellung oder Barrierefreiheit beiträgt. Klimaschutzmaßnahmen: Frage, ob das Projekt Maßnahmen zum Klimaschutz oder zur Klimafolgenanpassung beinhaltet. Multifunktionale Nutzung: Frage, ob die geplante Einrichtung regelmäßig für soziale oder kulturelle Zwecke genutzt wird. Weitere Förderanträge: Erfrage, ob noch weitere Förderanträge gestellt wurden. Stelle die Fragen nacheinander und fasse meine Antworten zu einem zusammenhängenden Projektsteckbrief zusammen. Am Ende erstelle eine vollständige Projektskizze, die den Anforderungen des LEADER-Programms entspricht.“



**LANDTAG**  
NIEDERSACHSEN

[Chat GPT](#)



# ALTERNATIV: BACKMISCHUNG! → LEADER GPT ("GENERATIVER PRE-TRAINED TRANSFORMER")



## LEADER MELLE



Klicken Sie hier: <https://chatgpt.com/g/g-zw6RxOiml-leader-melle> oder scannen den QR-Code





**LANDTAG**  
NIEDERSACHSEN

## LEADER WITTLAGER LAND



Klicken Sie hier: <https://chatgpt.com/g/g-hZbtXnFOx-leader-wittlager-land> oder scannen den QR-Code





**LANDTAG**  
NIEDERSACHSEN



## LEADER SÜDLICHES OSNABRÜCKER LAND

Klicken Sie hier: <https://chatgpt.com/g/g-jB1vLn60i-leader-sol> oder scannen den QR-Code.





## LEADER HUFEISEN



Klicken Sie hier: <https://chatgpt.com/g/g-Ftc2VR9aH-leader-hufeisen> oder scannen den QR-Code.





**LANDTAG**  
NIEDERSACHSEN

# LEADER NÖRDLICHES OSNABRÜCKER LAND

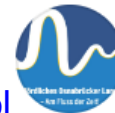

Klicken Sie hier: <https://chatgpt.com/g/g-6781b3a314e88191ba99927707093de3-leader-nol>  
oder scannen den QR-Code.



LEADER MELLE



NÖRDLICHES OSNABRÜCKER LAND



HUFEISEN



LANDTAG  
NIEDERSACHSEN

LEADER WITTLAGER LAND



LEADER SÜDLICHES OSNABRÜCKER LAND



WIR FREUEN UNS

*auf den gemeinsamen Austausch mit Ihnen!*

SOLARLUX



*DE*

*Die in dieser Präsentation verwendeten Bilder, Grafiken, Darstellungen und sonstigen Inhalte sind Eigentum der Solarlux GmbH und unterliegen dem Urheberrecht. Die ganze oder teilweise Verwertung, insbesondere die Vervielfältigung und Verbreitung (Weitergabe an Dritte), die öffentliche Wiedergabe sowie jede andere Nutzung bedarf der schriftlichen Zustimmung der Solarlux GmbH und ist ohne eine solche Zustimmung nicht gestattet.*

*EN*

*The pictures, graphics, depictions and other contents used in this presentation are property of Solarlux GmbH and are subject to copyright law. The total or partial utilization, especially reproduction and dissemination (passing on to third parties), the public rendition as well as any other usage requires the written approval of the Solarlux GmbH and are not permitted without such an approval.*

*FR*

*Les images, graphiques, représentations et autres contenus de cette présentation sont la propriété de Solarlux GmbH et sont soumis aux droits d'auteur. Toute utilisation complète ou partielle, reproduction ou diffusion, publication ou toute autre exploitation doit être soumise à l'autorisation écrite de Solarlux GmbH et ne sera permise sans ladite autorisation écrite de Solarlux GmbH.*