



REGIONALMANAGEMENT LEADER- REGION MELLE

10. Sitzung der lokalen
Aktionsgruppe der
LEADER-Region Melle
Montag, 17.11.2025



REGIONALMANAGEMENT LEADER- REGION MELLE

Begrüßung und Einführung



TOP 1 – Änderung der Tagesordnung

Änderungen zur ursprünglichen Einladung

- Das Projekt „Sportboxen“ ist nicht rechtzeitig antragsfähig geworden
- Das Projekt „Feriencamps BOZ Melle“ kommt noch hinzu
- Das Projekt „Vereinstransporter“ ist nicht förderfähig



Tagesordnung



Ab 17:00	öffentlicher Teil
TOP 1	Begrüßung & Änderung der Tagesordnung
TOP 2	LEADER in Melle: Informationen zum aktuellen Stand und Bericht des ArL Weser-Ems
TOP 3	Projektvorstellungen und -beratung 1. Umbau Rittersaal Diedrichsburg 2. Hospizinitiative E-Rikscha 3. Gemeinderaum Bennien 4. Feriencamps BOZ Melle
nicht-öffentlicher Teil	
TOP 4	Budgetplanung weitere Projekte in der Pipeline Aktueller Stand Mittel
TOP 5	Projektbewertung & Projektabstimmung
TOP 6	Tätigkeitsbericht & aktueller Stand
TOP 7	Terminplanung LAG Sitzungen & Workshop Ort für Regionalmanagertreffen in Melle
TOP 8	Ausblick und Sonstiges

TOP 2 – LEADER in Melle

Informationen zum aktuellen Stand
und Bericht des ArL Weser-Ems



TOP 3 – Projektvorstellung

Umbau Rittersaal Diedrichsburg



- Umbau und Sanierung des linken Flügels
- Erhalt und zeitgemäße Nutzung der denkmalgeschützten Burg
- Sanierung des Rittersaals und Einbau moderner Sanitäranalgen

Projektkosten netto 209.936,97 €

LEADER-Förderung (45%) **75.000 €**

KoFi 18.750 €

Eigenanteil 116.186,97 €

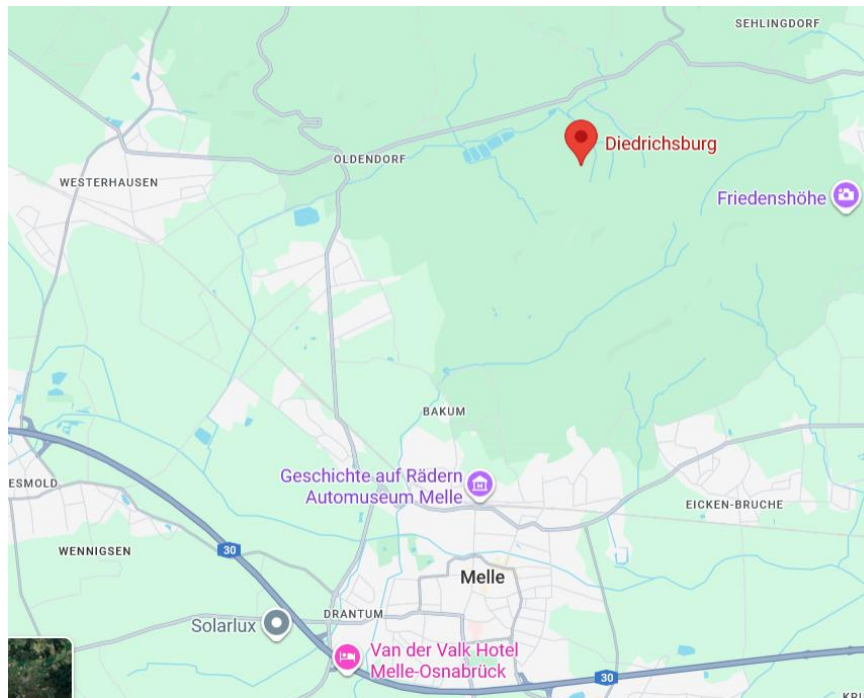

Grundriss Erdgeschoss

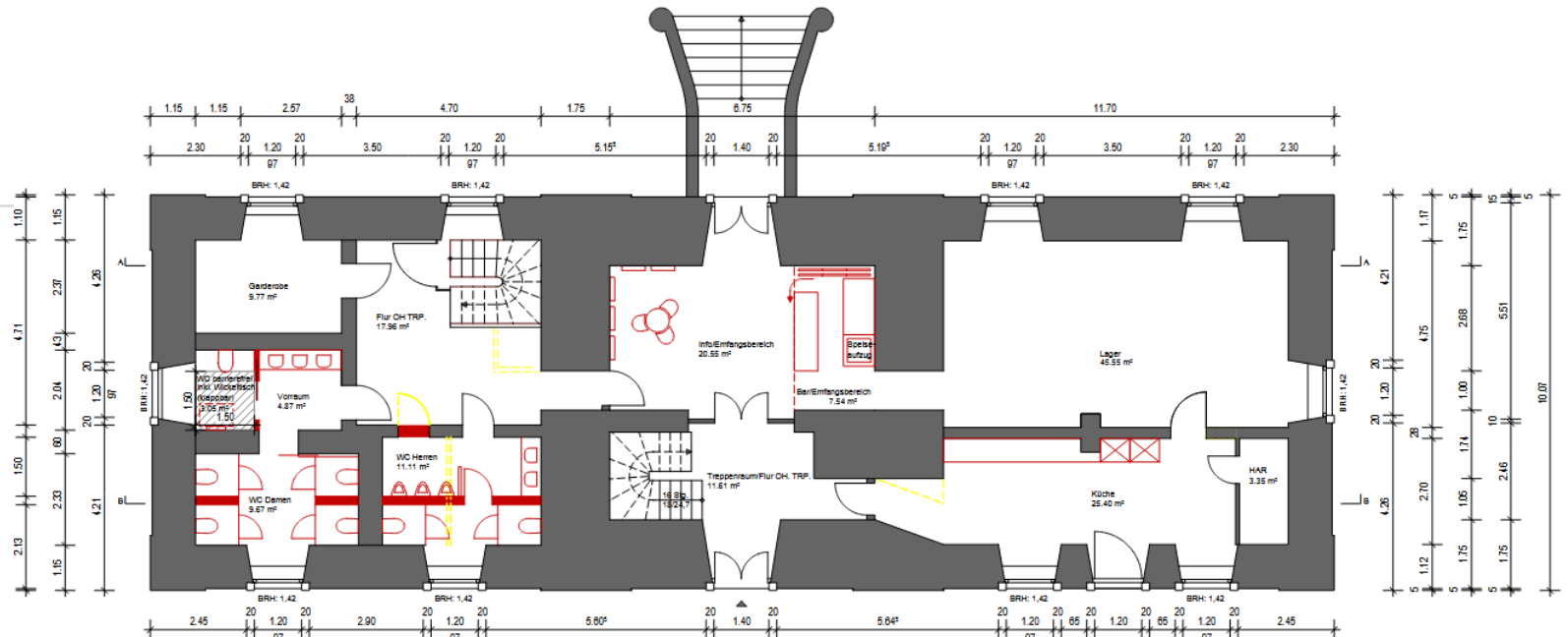

Grundriss 1. Geschoss

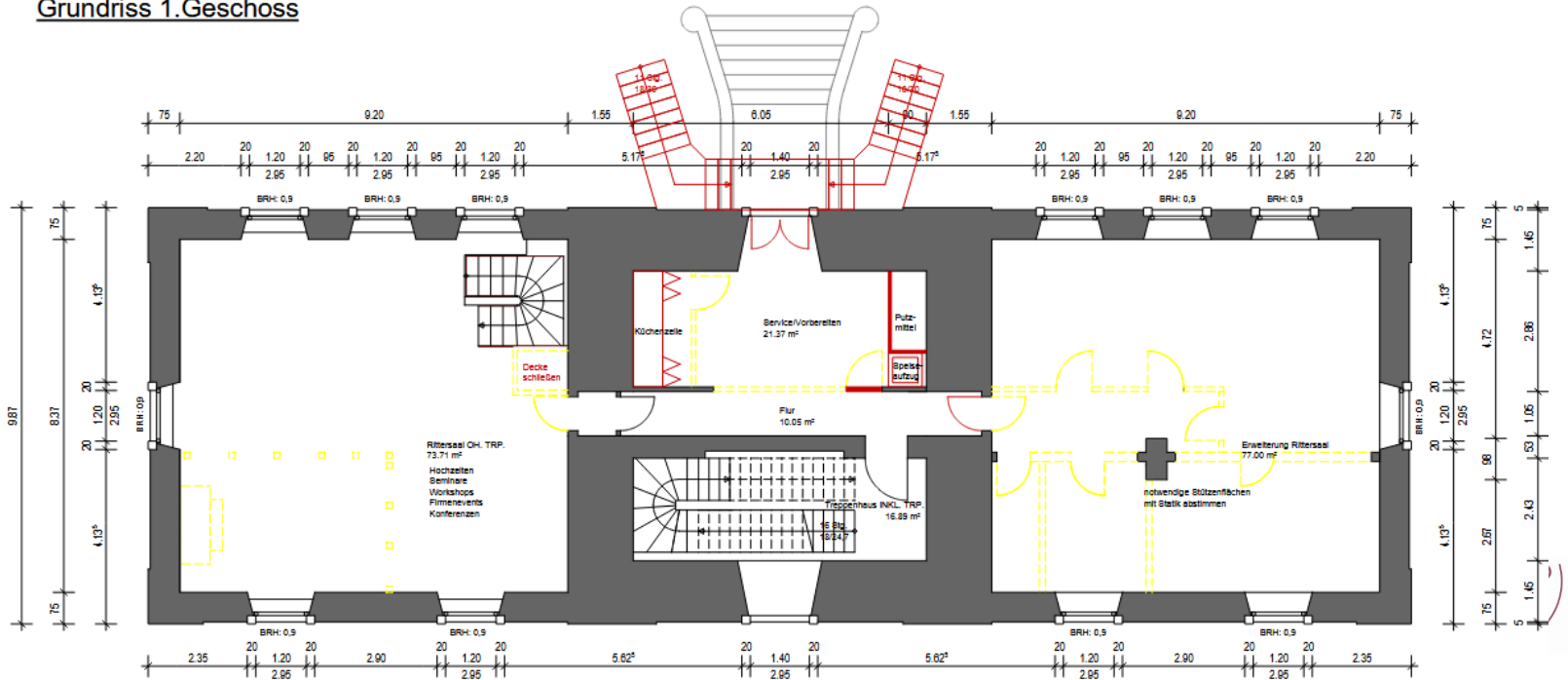

TOP 3 – Projektvorstellung Umbau Rittersaal Diedrichsburg

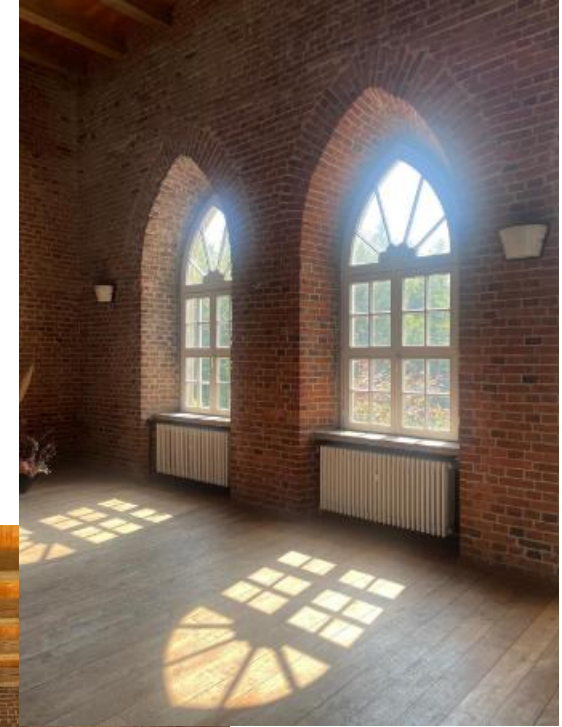

TOP 3 – Projektvorstellung “Hospizinitiative – E-Rikscha ”

- Anschaffung einer E-Rikscha für die Hospizinitiative Melle e.V.
- Ausflüge für sterbende Menschen und ihre Angehörigen an der frischen Luft in Melle
- Team aus 10-12 Freiwilligen Fahrer:innen
- Ein Stück Lebensfreude in Stadt und Natur in den letzten Lebensstunden
- 1.2 Konzepte und Angebote für bedarfsorientierte, flexible und nachhaltige Mobilität
- 2.1. Unterstützung wichtiger Sozialunternehmen

Projektkosten netto	11.464,73 €
LEADER-Förderung (70%)	8.025,31 €
KoFi	2.006,33 €
Eigenanteil	1.433,09 €



TOP 3 – Projektvorstellung “Hospizinitiative – E-Rikscha”



Projektkosten netto	11.464,73 €
LEADER-Förderung (70%)	8.025,31 €
KoFi	2.006,33 €
Eigenanteil	1.433,09 €



TOP 3 – Projektvorstellung “Ein Raum für die Dorfgemeinschaft Bennien”



Einheimische
Hölzer

- Ensemble aus Kirche, Gemeindehaus und Friedhof als zentraler Treffpunkt im Ort
- Breites Angebot ehrenamtlicher Gemeindegarbeit
- Nutzung durch Dorfgemeinschaft: Vereine Chöre, Bildungsangebote, Trauerkaffees kostenfrei
- Fenster, Türen, Beleuchtung aus den 60er Jahren, fehlende Dämmung
- Austausch von 10 Fenstern und 4 Türen, Dämmung der Decke, Erneuerung der Beleuchtung

Projektkosten	51.747,71 €	61.336,93 €
LEADER-Förderung (60%)	31.048,62 €	36.802,16 €
KoFi	7.762,16 €	9.200,54 €
Eigenanteil	9.736,93	15.334,23 €



TOP 3 – Projektvorstellung

“Ein Raum für die Dorfgemeinschaft Bennien”

- Ensemble aus Kirche, Gemeindehaus und Friedhof als zentraler Treffpunkt im Ort
- Breites Angebot ehrenamtlicher Gemeindegarbeit
- Nutzung durch Dorfgemeinschaft: Vereine Chöre, Bildungsangebote, Trauerkaffees kostenfrei
- Fenster, Türen, Beleuchtung aus den 60er Jahren, fehlende Dämmung
- Austausch von 10 Fenstern und 4 Türen, Dämmung der Decke, Erneuerung der Beleuchtung

Projektkosten	51.747,71 €	61.336,93 €
LEADER-Förderung (60%)	31.048,62 €	36.802,16 €
KoFi	7.762,16 €	9.200,54 €
Eigenanteil	9.736,93	15.334,23 €



TOP 3 – Projektvorstellung “Ein Raum für die Dorfgemeinschaft Bennien”

- Erhalt und Aufwertung des Ortskerns (1.1)
- Stärkung Dorfgemeinschaft und sozialräumliche Lebensqualität
- Förderung Kultur und Traditionspflege
- Sicherung eines multifunktionalen Treffpunktes



TOP 3 – Projektvorstellung “BOZ-Feriencamps”

- Schüler:innen der Abgangsklassen (9.–12. Jahrgangsstufe) aus Melle und Umgebung
- Förderung der Berufsorientierung durch praxisnahe Erfahrungen und direkte Einblicke in Ausbildungsberufe
- Feriencamps und Exkursionen, bei denen Jugendliche in kleinen Teams typische Tätigkeiten verschiedener Berufe ausprobieren
- Über 60 regionale Unternehmen aus Handwerk, Industrie, Handel und Dienstleistung wirken aktiv mit

Projektkosten **111.240 €**

LEADER-Förderung (70%) 75.000 €

KoFi 18.750 €

Eigenanteil 17.490 €

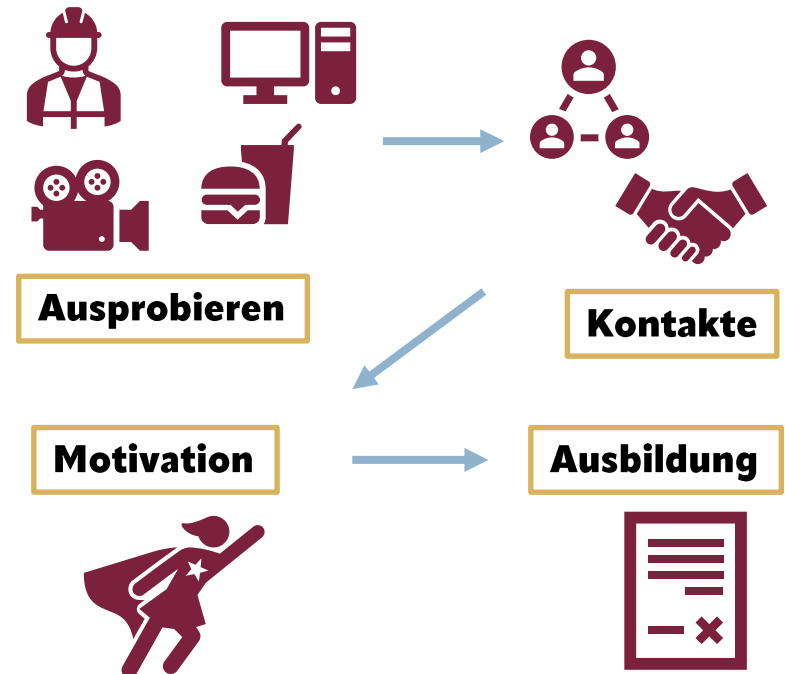

TOP 3 – Projektvorstellung “BOZ-Feriencamps”

- Durch praktische Projekte, Betriebsführungen und Gespräche mit Auszubildenden und Ausbildenden entsteht ein realistisches Bild der Arbeitswelt
- Bis Ende 2026 sollen 100–120 Teilnehmende an Feriencamps und Exkursionen teilnehmen
- Stärkung der regionalen Fachkräftesicherung und Bindung junger Menschen an den Standort Melle

Projektkosten	111.240 €
----------------------	------------------

LEADER-Förderung (70%)	75.000 €
------------------------	----------

KoFi	18.750 €
------	----------

Eigenanteil	17.490 €
-------------	----------



erstellt mit ChatGPT

TOP 4 – Budgetplanung & weitere Projekte in der Pipeline

nicht öffentlicher Teil



		Ortsentwicklung und Kultur	und Wirtschaft	Freizeit und Tourismus			
		40%	40%	20%			
	Gesamt - Neu	354.614,12	354.614,12	177.307,06			
lfd. Nr.	Projektmittel	354.614,12	354.614,12	177.307,06			
	Projektmittel gesamt	886.535,30					
	Projekte (bewilligt bzw. abgerechnet)						
					Summe	noch nicht durch LAG	Plansumme virtuell
1	Abenteuerboxen						
2	frauenORT Ilse Losa	11.851,00 €					
3	Sagenhafter Bürgerpark (brutto)	11.190,00 €					
4	Mehrgenerationenplatz, Seniorensportgeräte (brutto)	13.180,67 €					
5	Basketballplatz Oldendorf			10.117,10 €			
6	MOVIE			6.903,63 €			
7	Kletterkäfer Marktplatz (brutto)	25.259,60 €					
8	Anbau TVN	71.670,05 €					
9	Aussichtsturm Limberg			53.647,73 €			
10	Neuanschaffung der Lichttechnik im Theater	16.848,67 €					
11	Knotenpunktsystem Osnabrücker Land			8.931,58 €			
	Summe 2024	149.999,99	-	79.600,04	229.600,03	- €	229.600,03
	Ausschöpfung	42,30%		44,89%	Summe	noch nicht durch LAG	Plansumme virtuell
12	SuS Buer			75.000,00 €			
13	Friedhof Buer	52.769,02 €					
14	Klimanetzwerk		48.318,16 €				
15	MOVIE Oldendorf			7.197,48 €			
16	Sanierung Tennis Riemsloh	39.261,86 €					
17	Sanierung Tennis Neuenkirchen	54.141,73 €					
18	SPIN	5.316,68 €					
19	Sanierung Bauernhaus Bennien	5.497,20 €					
20	Potenzialanalyse Freibad Welling			8.085,00 €			
21	Umgestaltung Femlindenplatz	59.276,83 €					
22	Wissensinseln Bifurkation		62.207,02 €				
23	Umbau Diedrichsburg					75.000,00 €	
24	Gemeinderaum Bennien					36.802,16 €	
25	Hospiz E-Rikscha					8.025,31 €	
26	BOZ Feriencamps					75.000,00 €	
	Summe 2025	216.263,32	110.525,18	90.282,48	417.070,98	194.827,47 €	611.898,45
					Summe	noch nicht durch LAG	Plansumme virtuell
							841.498,48



Stand 17.11.2025		HF 1 Ortsentwicklung und Kultur		HF 2 Klimaschutz und Wirtschaft		HF 3 Bildung Freizeit und Tourismus		Legende	
ffd. Nr.	Fördermittel ges. 2023 - 2027	886.535,30 €						noch nicht bewertet	
		40%		40%		20%		noch nicht bewilligt	
	Projektmittel	354.614,12 €		354.614,12 €		177.307,06 €		bewilligt	
		LEADER	Kosten ges.	LEADER	Kosten ges.	LEADER	Kosten ges.	Summe LEADER	Summe ges.
1	Abenteuerboxen								
2	frauenORT Ilse Losa	11.851,00 €	16.930,00 €						
3	Sagenhafter Bürgerpark (brutto)	11.190,00 €	18.650,00 €						
4	Mehrgenerationenplatz, Seniorensportgeräte (brutto)	13.180,67 €	18.829,53 €						
5	Basketballplatz Oldendorf					10.117,10 €	14.453,00 €		
6	MOVIE					6.903,63 €	11.506,05 €		
7	Kletterkäfer Marktplatz (brutto)	25.259,60 €	42.099,34 €						
8	Anbau TVN	71.670,05 €	113.296,06 €						
9	Aussichtsturm Limberg					53.647,73 €	79.052,58 €		
10	Lichttechnik Theater Melle (brutto)	16.848,67 €	27.069,53 €						
11	Knotenpunktsystem Osnabrücker Land					8.931,58 €	14.891,94 €		
	Summe 2024	149.999,99 €	236.874,46 €	- €	- €	79.600,04 €	119.903,57 €	229.600,03 €	356.778,03 €
12	SuS Buer					75.000,00 €	243.314,26 €		
13	Friedhof Buer	52.769,02 €	87.948,36 €						
14	Klimanetzwerk			48.318,16 €	71.286,95 €				
15	MOVIE Oldendorf					7.197,48 €	11.995,80 €		
16	Sanierung Tennis Riemsloh	39.261,86 €	55.946,94 €						
17	Sanierung Tennis Neuenkirchen	54.141,73 €	83.745,33 €						
18	SPIN	5.316,68 €	7.595,25 €						
19	Sanierung Bauernhaus Bennien	5.497,20 €	12.200,00 €						
20	Potenzialanalyse Freibad Welling					8.085,00 €	11.550,00 €		
21	Umgestaltung Femlindenplatz	59.276,83 €	84.681,19 €						
22	Wissensinseln Bifurkation			62.207,02 €	88.867,18 €				
23	Umbau Diedrichsburg							75.000,00 €	
24	Gemeinderaum Bennien							36.802,16 €	
25	Hospiz E-Rikscha							8.025,31 €	
26	BOZ Feriencamps							75.000,00 €	
27									
34									
	Summe 2025	216.263,32 €	332.117,07 €	110.525,18 €	71.286,95 €	90.282,48 €	243.314,26 €	417.070,98 €	646.718,28 €
	Gesamtsumme	366.263,31 €	568.991,53 €	110.525,18 €	71.286,95 €	169.882,52 €	363.217,83 €	646.671,01 €	1.003.496,31 €
	Ausschöpfung	103,29%		31,17%		95,81%		72,94%	



TOP 4 – Budgetplanung & weitere Projekte in der Pipeline



Stand Fördermittelbindung 11/25 zur 10. LAG-Sitzung

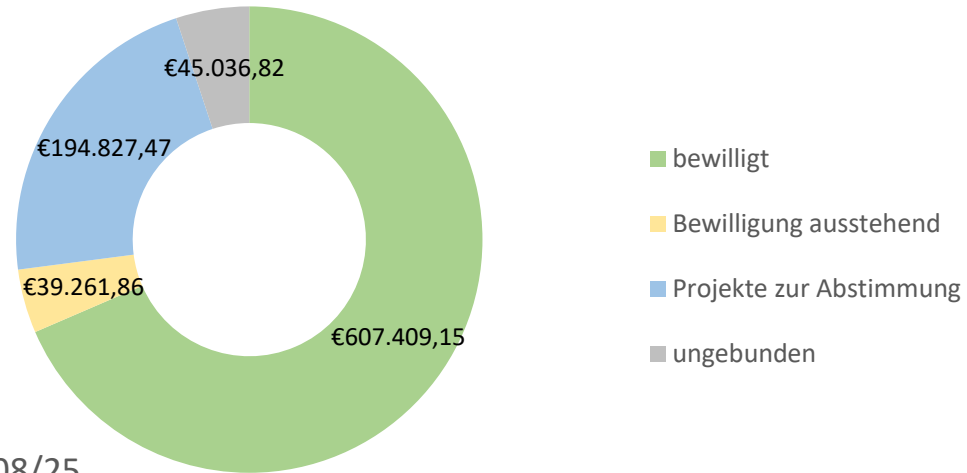

Stand Fördermittelbindung 08/25 zur 9. LAG-Sitzung

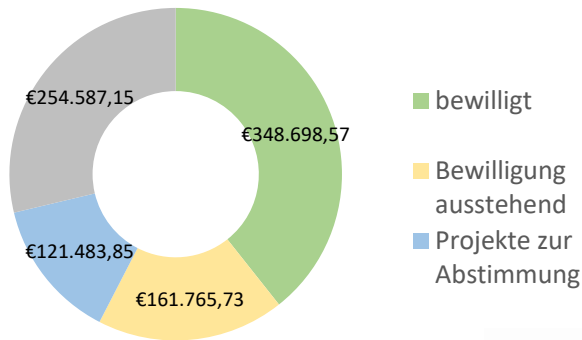

bewilligt	607.409,15 €
Bewilligung ausstehend	39.261,86 €
Projekte zur Abstimmung	194.827,47 €
ungebunden	45.036,82 €



TOP 4 – Budgetplanung & weitere Projekte in der Pipeline



- Klimaturm
- Glockendorf Buer (~ 21.000 €)
- Umbau St. Petri (75.000 €)
- Hochzeitsallee
- Sportboxen
- Fußboden Mehrzweckhalle Bruchmühlen
- Vereinstransporter (abgewandelt 27.600 €)

TOP 5 – Projektabstimmung

- Umbau Rittersaal
Diedrichsburg
 - 17/30 Punkten, 75.000 €
 - 4.412 € je Punkt
- Hospizinitiative E-Rikscha
 - 17/30 Punkten, 8.025 €
 - 472 € je Punkt
- BOZ-Feriencamps
 - 22/30 Punkten,
75.000 €
 - 3.409 € je Punkt
- Gemeinderaum Bennien
 - 13/30 Punkten,
36.802 €
 - 2.831 € je Punkt

TOP 7 – Tätigkeitsbericht & aktueller Stand

LEADER-Mittel mit LAG-Beschluss nach Stadtteilen
Stand 10/25 - LAG 09

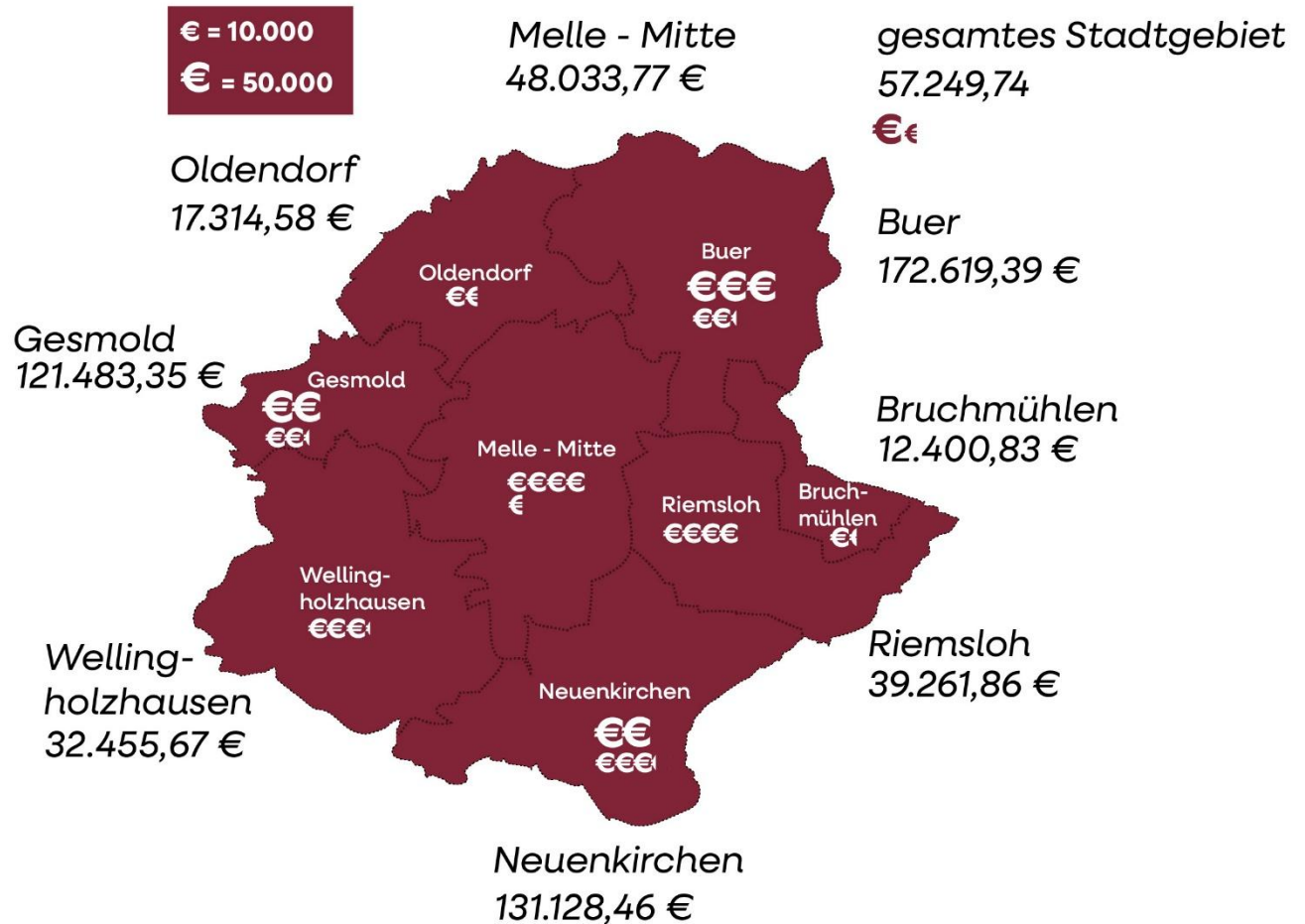

TOP 7 – Tätigkeitsbericht & aktueller Stand

LEADER-Projekte mit LAG-Beschluss nach Stadtteilen Stand 10/25 - LAG 09

Neu seit letzter Sitzung

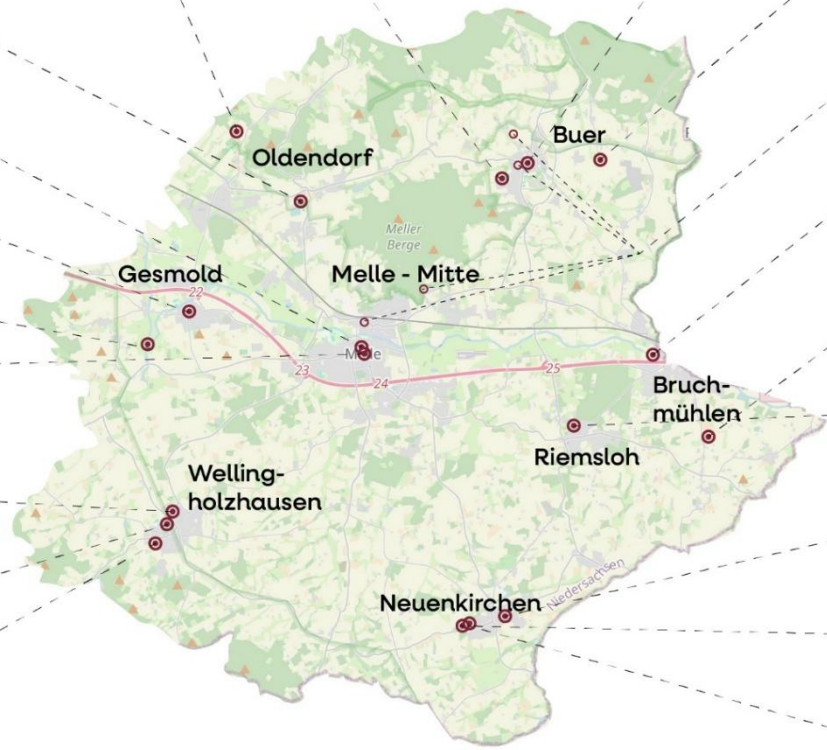

Ganzjahres Tennisplätze
Sanierung Tennisplätze SuS Buer
60.277,14 €

Grüne Oase in Buer
Umgestaltung des Friedhofs
52.769,02 €

Aussichtsturm Limberg
Vogelbeobachtungsturm
53.647,73 €

Sportpark Oldendorf
3 x 3 Basketballfeld
10.117,10 €

MOVIE Oldendorf
Übungsgerät für den Reitsport
7.197,48 €

Ilse Losa
literarisch-biographische
Stationen entlang einer
Fahrradroute
11.851,00 €

Kletterkäfer
Klettergerüst auf dem Markt
25.259,60 €

Umgestaltung
Femlindenplatz Gesmold
59.276,83 €

MOVIE Bruchmühlen
Übungsgerät für den Reitsport
6.903,63 €

Wissensinseln Bifurkation
Umweltbildungsstandort
62.207,02 €

Sanierung des Giebels eins
Bauernhauses aus dem 17. Jh.
5.479,50 €

Modernisierung Lichttechnik
Theater Melle
18.948,67 €

Sanierung des Vereinsheims
TSV Riemsloh zum Treffpunkt
und Begegnungsort
39.162,86 €

Outdoor-Sportgeräte
Mehrgenerationenplatz
13.180,67 €

Park der Generationen
Planung und Konzept
5.316,68 €

Sagenhafter Bürgerpark
Erweiterung um lokale
Märchenfiguren
11.190,00 €

Ökologische Sanierung Clubhaus
Tennis Neuenkirchen
54.141,73 €

Potenzialanalyse
Freibad Wellingholzhausen
8.085,00 €

Anbau Vereinsheim TV-Neuen-
kirchen, Erweiterung der Gruppen-
und Vereinsräume
75.000,00 €

Knotenpunktsystem
Fahrradtourismus OS Land
gesamtes Stadtgebiet
8.935,16 €

Klimabündnis Melle
Austausch und Vernetzung
42.580,98 €

TOP 7 – Tätigkeitsbericht & aktueller Stand

- Projektberatung vor Ort
- Laufende Projektberatung „remote“ & online
- Verweisberatung
- Abstimmung mit der Bewilligungsbehörde
- Laufender Austausch mit Regionalmanagements der Region

TOP 8 – Terminplanung & Sitzungszyklen 25

- Wie umgehen mit Mitteln?
- Vier Sitzungen im Jahr etwas “überdimensioniert” fürs Budget?
- Idee:
 - Sitzungen festlegen (2?) Budgetierung?
 - Strategie- und Evaluierungsworkshop (1)

TOP 8 – Terminplanung & Sitzungszyklen 25

- Melle ist Gastgeberin des nächsten Regionalmanager:innentreffen im Landkreis Osnabrück am 18.3.2026
- → Ort für die Sitzung gesucht
 - 20-30 TN
 - Technik
 - evtl. kleines Catering
 - Anschlussbesuch von LEADER Projekten oder anderen Projekten der Dorfentwicklung

TOP 9 — Ausblick und Sonstiges